

แผนผังเขตพัฒนาสามตำบลเพื่อการปลูกข้าว ตามมติเห็นชอบของคณะกรรมการตรวจและสหกรณ์พัฒนาเกษตรนิคม อําเภอเมืองนครราชสีมา จังหวัดนครราชสีมา

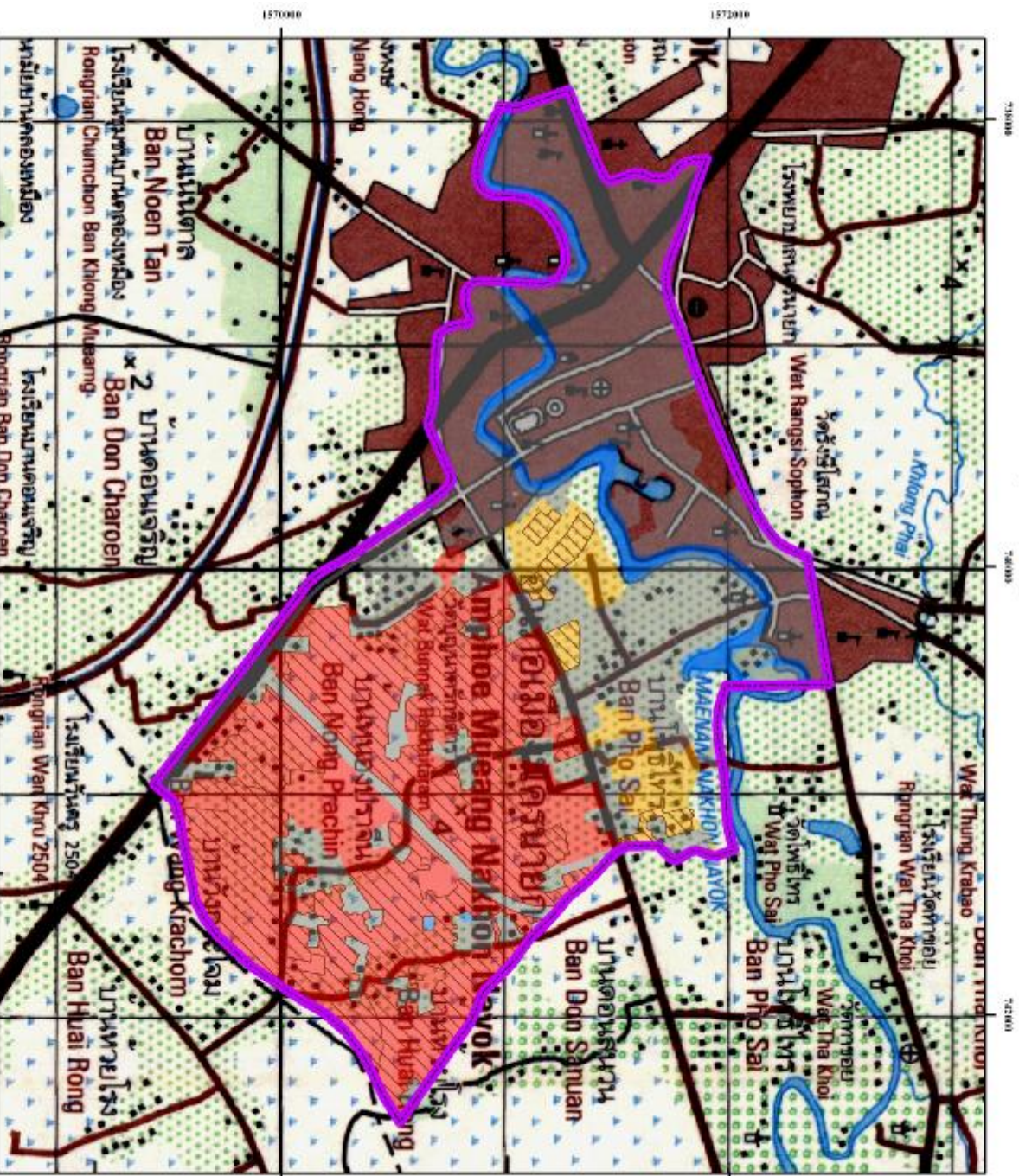

พื้นที่เกษตร

สัญลักษณ์	คำอธิบายพื้นที่	ไร่	เนื้อที่ ไร่/ไร่
S1	พื้นที่นาชลประทาน	1,275	77.70
S2	พื้นที่นาชลประทาน	136	8.29
N	พื้นที่นาชลประทาน	230	14.01
		338	1,641
			100

พื้นที่ปลูกข้าวในฤดูฝน

สัญลักษณ์	คำอธิบายพื้นที่	ไร่	เนื้อที่ ไร่/ไร่
S1	พื้นที่นาชลประทาน	1,236	23.16
S2	พื้นที่นาชลประทาน	1	0.02
		338	1,237
			23.18

หมายเหตุ : ไร่ละพื้นที่นาชลประทาน 3.35 ไร่

- เขตพัฒนา
- พื้นที่นาชลประทาน
- พื้นที่นา
- พื้นที่นาชลประทาน

